¿CÓMO COMUNICAR SOBRE LA GESTIÓN ECOLÓGICA?

Experiencias francesas

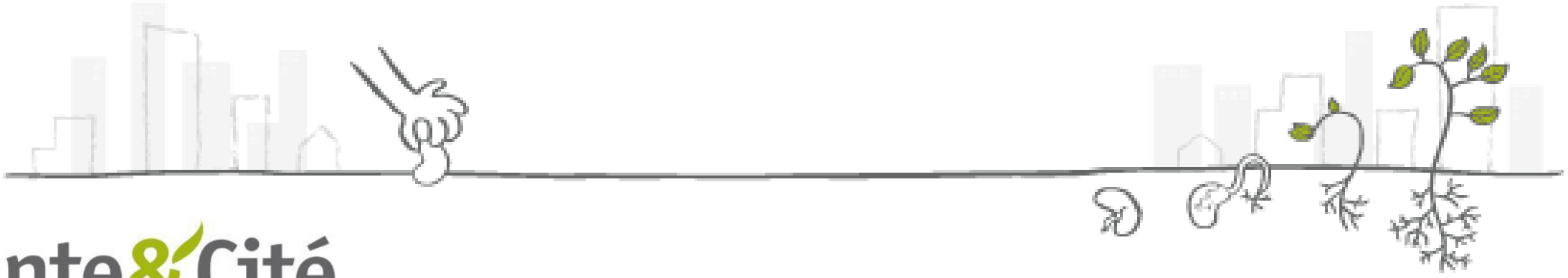

Plante&Cité
Ingénierie de la nature en ville

PLANTE & CITÉ, UNA ASOCIACIÓN PARA LOS PROFESIONALES DE LA NATURALEZA URBANA

¿Qué es Plante & Cité?

612 miembros

Plante&Cité
Ingénierie de la nature en ville

¿Qué hacemos?

❶ Crear recursos científicos y técnicos en respuesta a las expectativas de las colectividades territoriales y empresas de paisaje a través de estudios y programas de investigación aplicada.

❷ Poner en común experiencias innovadoras identificadas en toda Francia

❸ Dar a conocer y transmitir conocimientos e innovaciones operativos

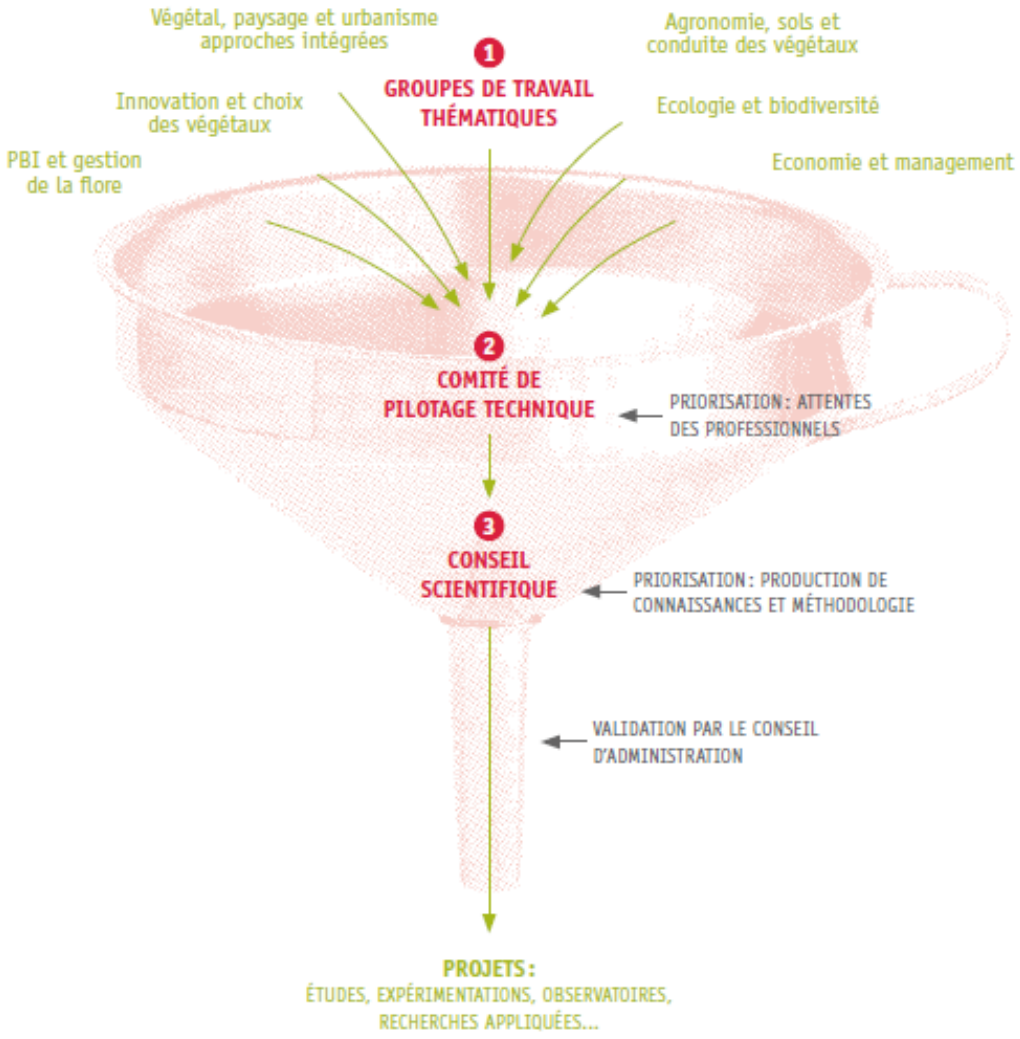

6 temáticas

Filtros técnicos, científicos y financieros

20 proyectos cada año

Plante&Cité
Ingénierie de la nature en ville

EVOLUCIÓN DE LAS PRÁCTICAS DE GESTIÓN DE LOS PARQUES Y JARDINES EN FRANCIA

¿Cómo explicar estas dos caras de la gestión de los parques?

El origen de los cambios

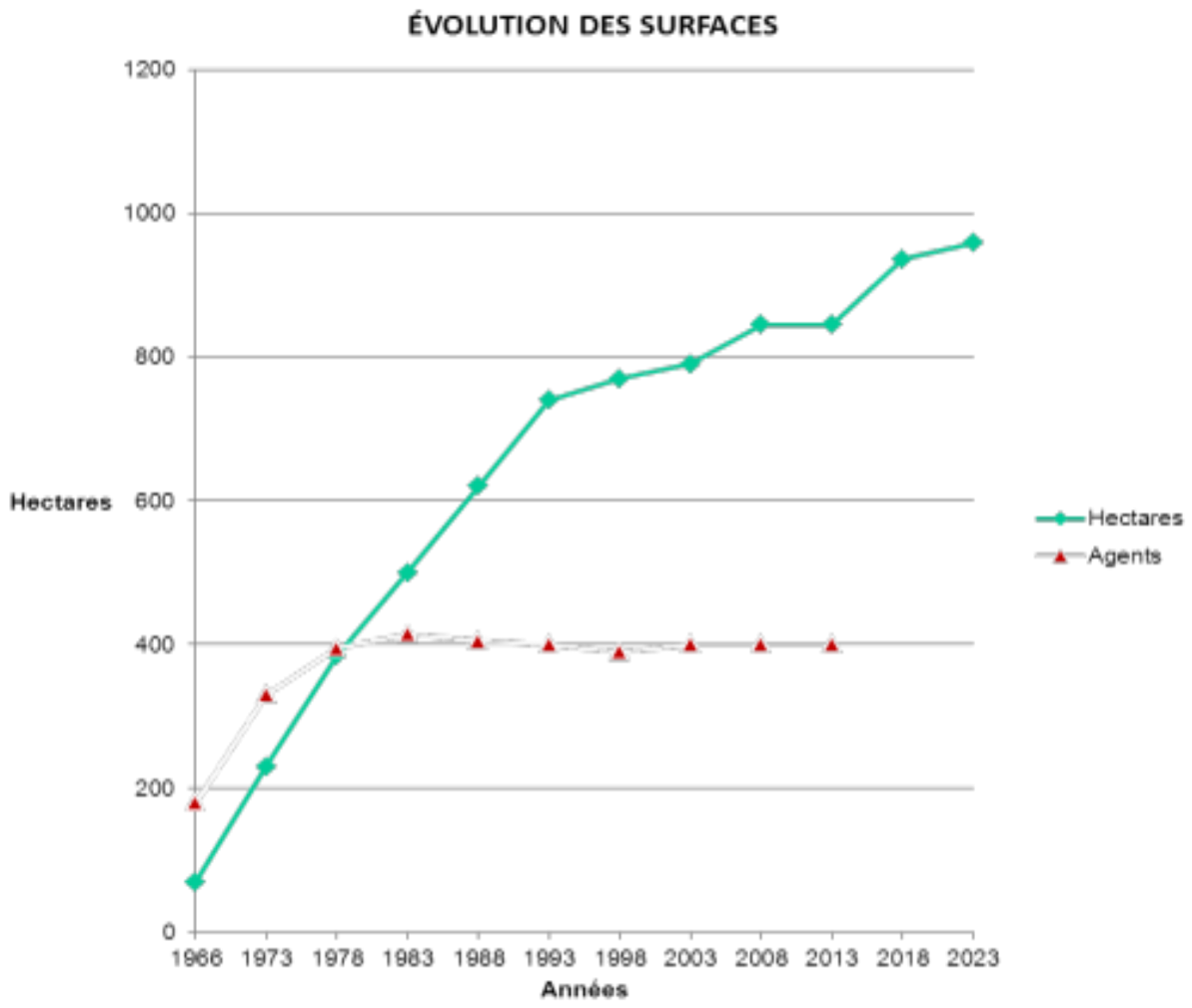

Evolución de las áreas verdes de la ciudad de Rennes

Plante&Cité
Ingénierie de la nature en ville

El paisaje de hoy… y de mañana

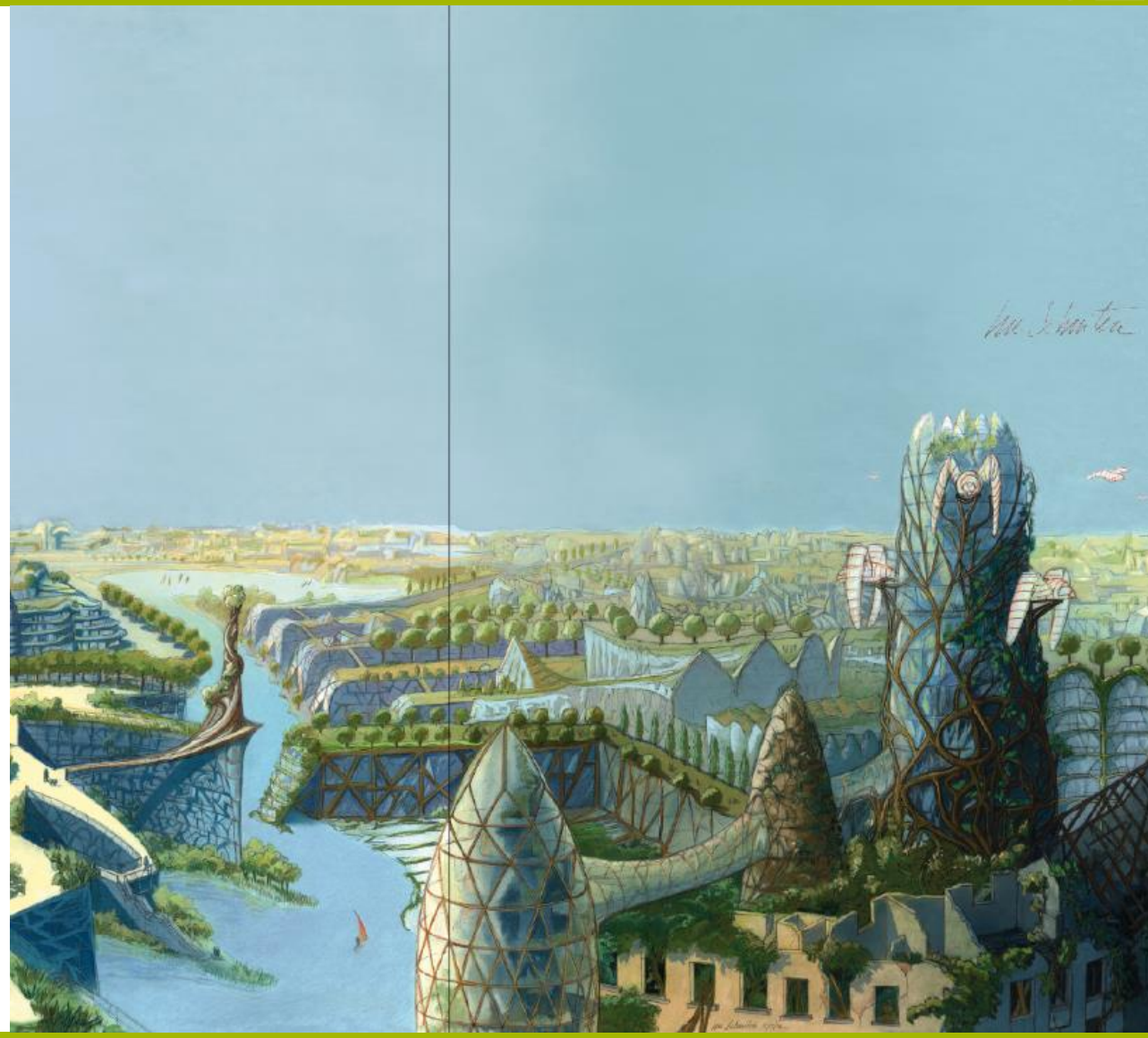

EL SELLO ECOJARDIN, UNA INICIATIVA COLECTIVA DE COMUNICACIÓN

Definición y origen

Proceso basado en los principios de la ecología científica aplicados a la gestión de los parques y jardines

- 14 socios y 2 años de trabajo
- Hoy en día : una guía técnica, un sello y una red
- Contribución a los objetivos del “Plan Biodiversité” del gobierno francés

site labellisé

EcoJardin

la référence de gestion écologique

Etude financée par

OFB OFFICE FRANÇAIS DE LA BIODIVERSITÉ

MINISTÈRE DE LA TRANSITION ÉCOLOGIQUE

ÉCOPHYTO RÉDUIRE ET AMÉLIORER L'UTILISATION DES PHYTOS

MINISTÈRE DE L'AGRICULTURE ET DE L'ALIMENTATION

Las herramientas

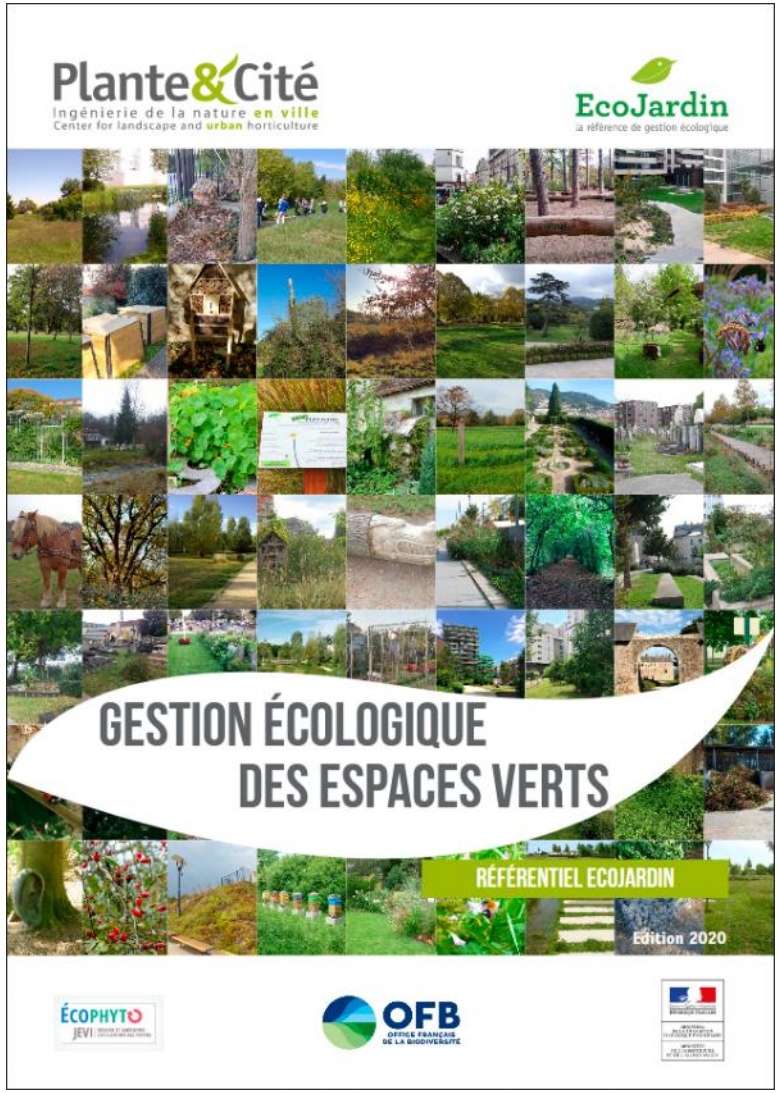

site labellisé

EcoJardin

la référence de gestion écologique

Plante&Cité
Ingénierie de la nature en ville

Una gobernanza compartida

Comité de certificación

25 miembros, 4 colegios paritarios
Todos los interesados
2 reuniones/año para la entrega del sello

dirigido por

ARB IDF

Coordinación del proceso con auditores y candidatos
Comunicación

Comité técnico

25 miembros, expertos y colaboradores
Todos los interesados
1 reunión/año para la evolución del sello

dirigido por

Plante & Cité

Actualización del sello (referencial y matrices)
Comunicación

Auditores

Visitas en el terreno, fotos y redacción del informe
Opinión sobre la entrega del sello

Plante&Cité
Ingénierie de la nature en ville

El sello EcoJardin : un proceso de mejora continua

Para más información :

www.label-ecojardin.fr

Plante&Cité
Ingénierie de la nature en ville

PANORAMA DE EJEMPLOS DE COMUNICACIÓN

Resultados del programa « AcceptaFlore » [2009-2011]

3 EJES ESENCIALES

- **CONCIENCIAR**

Ayudar a ver de manera diferente la naturaleza en la ciudad y en particular las plantas espontáneas

Despertar curiosidad, cuestionar las creencias populares y las prácticas usuales

- **ENSEÑAR**

Conocer mejor la naturaleza y las plantas

Darles un sentido

- **ACTUAR**

Nuevos usos y nuevas prácticas

Valorar al autor del cambio : el jardinero

Plante&Cité
Ingénierie de la nature en ville

Panorama de carteles e iniciativas de comunicación sobre los pesticidas

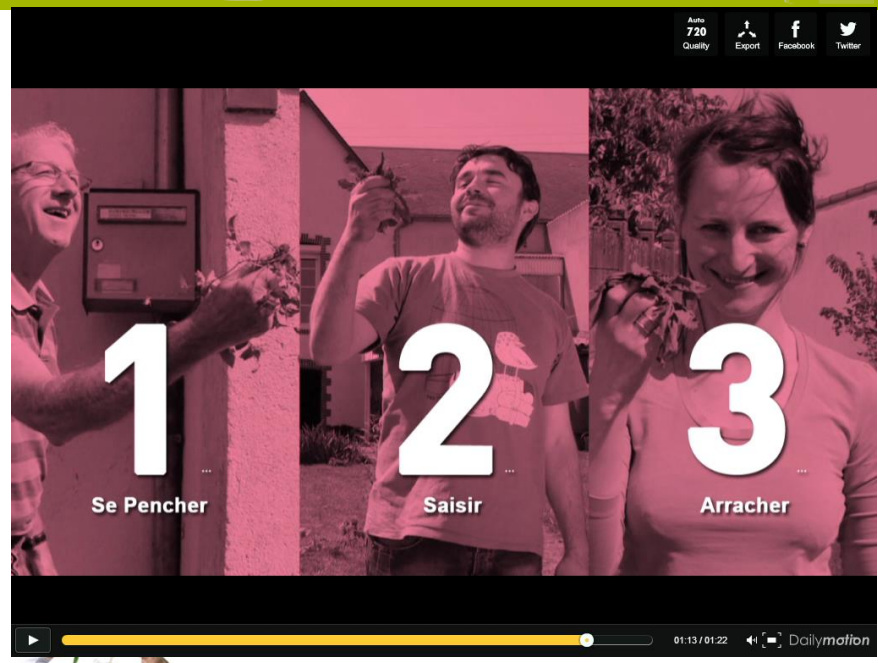

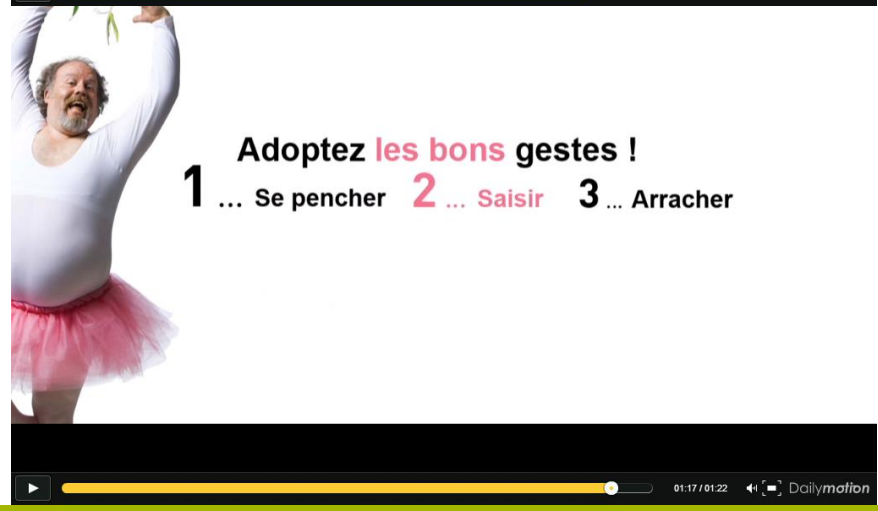

« SI CAMINAS SÓLO IRÁS MÁS RÁPIDO. SI CAMINAS ACOMPAÑADO LLEGARÁS MÁS LEJOS. »

PROVERBIO AFRICANO

¿De quién hablamos?

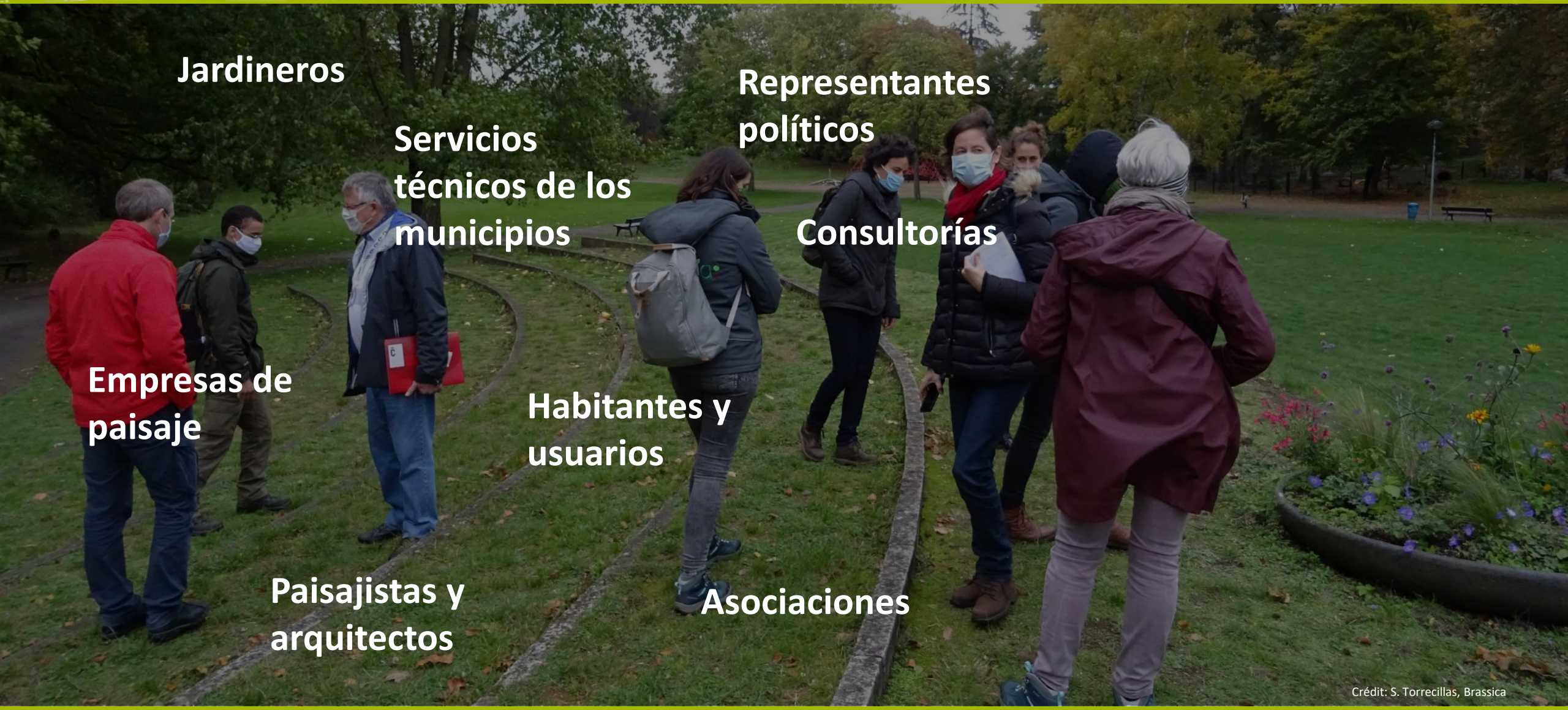

Crédit: S. Torrecillas, Brassica

¿Cómo comunicar?

Crédit: S. Torrecillas, Brassica

Concienciar

Crédit : Laure Menanteau Design graphique

Crédit : S. Larramendy, Plante & Cité

Crédit : Laure Menanteau Design graphique

Crédit : S. Larramendy, Plante & Cité

Concienciar

Dans mon quartier de Chantenay à Nantes, un botaniste lettré, aussi savant qu'anonyme, a redonné leurs noms aux herbes sauvages des rues. Merci l'ami-e ! (Photos prises ce 19 juin au coin de la rue de Cabrol et du boulevard de la Liberté).

J'aime · Commenter · Partager

https://www.frederique-soulard-contes.com/belles-de-bitume

Enseñar : formación y ciencias ciudadanas

VIGIENATURE

Un réseau de citoyens qui fait avancer la science

PROPAGE
Suivi des papillons de jour

FLORILÈGES
Suivi de la flore urbaine

Crédit: Ville de Lyon

Crédit: M. Hedont, Plante & Cité

Enseñar…¡lo que se ha logrado!

Ville de Cornimont bienvenue

ACCUEIL | LA VILLE | DÉMARCHES

Liens / Partenaires

ESSOURCES - DERNIERS OUTS

- CRCM310120
- Cornimont Actu N°215
- Calendrier des manifestations 2020
- Offre d'emploi policier municipal
- Tarifs eau et assainissement 2020

Une nouvelle reconnaissance pour la commune : Le Label « EcoJardin » (septembre 2013)

Nous avons aménagé e
l'avons fait labelliser « t

Cet endroit est mainten
C'est un espace naturel
ce titre, il nous a paru in
promenade le label « Ec
», nouveau label créé er
avons fait visiter le sen
nos façons de travailler,
plantes locales, des viva

Nous avons appris débu
label pour cet espace,
grandes : Bordeaux, Be
pour une période de 3 a
nouvel audit. Le logo d
sentier dès que nous au
maintenant à essayer
méthodes sont reconnu
marbre, nous allons y tr

Paris Habitat — vivre ensemble la ville

De toit à toit (Espace locataire) | Espace partenaires | Rechercher...

Paris Habitat — Nous Connaître | Actualités, Web TV — Notre Actualité | Recrutement — Nous Rejoindre

Retour

« Quatre nouveaux jardins labellisés ÉcoJardin pour Paris Habitat »

Après avoir été le premier bailleur social français à recevoir le label ÉcoJardin, quatre nouveaux sites viennent d'être labellisés, symboles d'une gestion écologique exemplaire des espaces verts.

EcoJardin
la référence de gestion écologique

Réuni au début de l'été, le comité de labellisation ÉcoJardin a décidé d'attribuer le label ÉcoJardin pour une durée de trois ans aux sites suivants : Schomberg-Morland (Paris 4e), Crimée-Moderne (Paris 19e), Interne-Loeb (Paris 13e) et Villot-Rapée (Paris 12e). Pour ce dernier, Paris Habitat est même le premier opérateur à recevoir ce label pour la gestion, dans une même résidence, des espaces verts et du jardin partagé. L'Office était devenu en 2015 le premier bailleur social

Rennes labellisée pour la gestion écologique de ses espaces verts

ENVIRONNEMENT

Publié le Vendredi 31 janvier 2020 - 16:59

Le parc du Thabor fait bien sûr partie des espaces verts labellisés EcoJardin. (Didier Gouray)

Rennes vient d'obtenir le label EcoJardin pour la gestion écologique de l'ensemble de ses 875 ha d'espaces verts publics. Une première à l'échelle d'une ville de cette taille. Et une reconnaissance du travail engagé depuis plus de 30 ans par les jardiniers municipaux. Explications.

Plante&Cité
Ingénierie de la nature en ville

Actuar : llevar a cabo un proyecto colectivo

Crédit: Mairie de Pont du Chateau

Crédit: L. Foucher, ville d'Angers

Crédit: L. Foucher, ville d'Angers

Actuar e implicar : compartir la gestión

Crédit: Sicle Paysage

Crédit: Ville de Nice

Actuar y experimentar : explicar y documentar

Crédit: Ville de Besançon

Crédit: ville de Saint Lunaire

Crédit: J. Flandin, ARB IDF

GRACIAS POR SU ATENCIÓN

Aurore Micand

aurore.micand@plante-et-cite.fr

+33 (0)6 34 24 17 10

Plante&Cité
Ingénierie de la nature en ville